cozystay

Dernier étage, superbe 3 pièces avec terrasse

650 000 €, soit 11818 €/m²

SOUS OFFRE - En dernier étage, dans une résidence gardiennée de standing idéalement située dans le quartier très convoité de Palm Beach, venez découvrir ce magnifique appartement traversant, climatisé avec sa spacieuse terrasse d'environ 50m² offrant un bel aperçu mer et une triple exposition. Il se compose d'un hall d'entrée avec placards, d'un lumineux séjour avec de grandes baies vitrées menant à la terrasse, d'une cuisine fonctionnelle ouverte sur le séjour avec un accès direct à la terrasse, de deux chambres spacieuses avec penderies ouvrant sur la terrasse latérale, d'une salle de douche avec wc et d'un wc indépendant avec lave-mains. Appartement en excellent état, idéalement situé pour une résidence secondaire à quelques minutes à pied des plages ou pour un investissement locatif. Les informations sur les risques auxquels ce bien est exposé sont disponibles sur le site Géorisques : georisques.gouv.fr

- Superficie 55m²
- 3 pièces
- 2 chambre(s)
- Air conditionné
- Digicode
- Fenêtres coulissantes
- Gardien
- Interphone
- Stores

© Cozystay, tous droits réservés – 10 rue Pasteur, 06400 Cannes, France

Charges de co-propriété: 288€/ mois

© Cozystay, tous droits réservés – 10 rue Pasteur, 06400 Cannes, France

cozystay

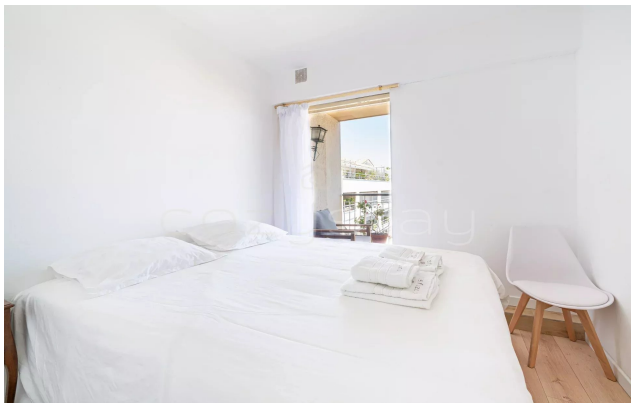

© Cozystay, tous droits réservés – 10 rue Pasteur, 06400 Cannes, France

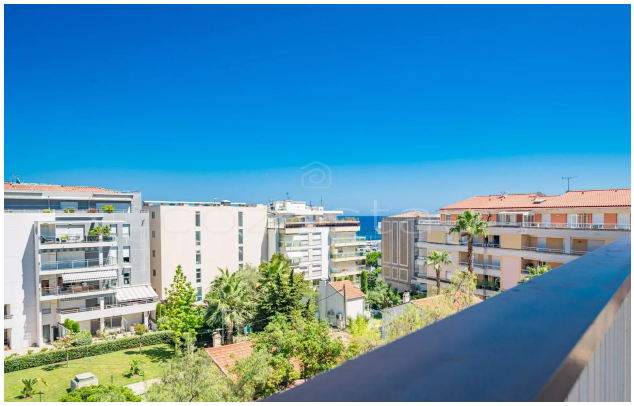

© Cozystay, tous droits réservés – 10 rue Pasteur, 06400 Cannes, France